

Informações Gerenciais do Estado do Espírito Santo



MÊS: DEZEMBRO 2004

Vitória-ES, 12 de janeiro de 2005.

**GOVERNO DO ESTADO DO ESPÍRITO SANTO
SECRETARIA DE ESTADO DE PLANEJAMENTO, ORÇAMENTO E GESTÃO
GERÊNCIA PAGAMENTO DE PESSOAL – GEPAR**

Governador do Estado do Espírito Santo:
Paulo Cesar Hartung Gomes

Secretário de Estado de Planejamento, Orçamento e Gestão:
Guilherme Gomes Dias

Subsecretário de Estado de Recursos Humanos e Previdência:
Osvaldo Hulle

Gerente de Pagamento de Pessoal:
Maria Carmem Zottich da Silva

Equipe de Elaboração e Revisão dos Dados:
Marlene Vieira
Claire Andrea Lyra
Marcelle Folha Motta
Bruna Moraes

SUMÁRIO

Demonstrativo do Quadro de Servidores Ativos e Inativos _____	5
Valores da Folha de Pagamento _____	6
Comparativo da Evolução do Quantitativo de Servidores _____	7
Comparativo da Evolução da Folha de Pagamento _____	8
Quantitativo de Servidores do Poder Executivo Estadual – Administração Direta _____	9
Quantitativo de Servidores do Poder Executivo Estadual – Autarquias _____	10
Quantitativo de Segurados do Regime Próprio de Previdência Social – RPPS _____	11
Despesas com Servidores do Poder Executivo Estadual – Administração Direta _____	12
Despesas com Servidores do Poder Executivo Estadual – Autarquias _____	13
Despesas Pagamento Aposentadorias e Pensões do Regime Próprio de Previdência Social – RPPS _	14
Demonstrativo da Evolução de Cargos de Designação Temporária _____	15
Demonstrativo dos Gastos com Escala Especial _____	17
Demonstrativo do Custo do Auxílio Alimentação Pago na Folha de Pagamento _____	18
Demonstrativo do Quantitativo e dos Gastos com Estagiários _____	19
Distribuição do Quantitativo e das Despesas de Pessoal por Área _____	21
Remuneração Média dos Servidores da Administração Direta _____	22
Demonstrativo da Contribuição Previdenciária ao RPPS _____	24

APRESENTAÇÃO

A Administração Estadual, compreendendo a necessidade de tornar público os seus gastos, vem organizando e sistematizando, mensalmente, sob a forma de relatório gerencial, informações pormenorizadas sobre suas despesas com pessoal.

O relatório contempla dados dos servidores ativos do Poder Executivo e dos beneficiários do Regime Próprio de Previdência do Estado do Espírito Santo, no qual estão inseridos todos os poderes.

As informações têm característica pontual – dados da competência – e demonstram a composição da folha de pagamento quanto às diversas categorias que a compõem e a vinculação ao regime previdenciário; o tipo de vínculo dos servidores para com o poder público – permanente, transitório; a sua especificidade – civil ou militar; dentre outros. Em algumas das informações são apresentados demonstrativos de seu comportamento ao longo dos últimos 12 meses.

Os dados são coletados a partir das folhas de pagamento e expressam, nos quantitativos, o número de vínculos públicos e não o número de servidores, pois há casos de acumulação legal. Assim, um mesmo servidor, detentor de dois cargos legalmente acumuláveis, é computado como dois vínculos. Quanto às despesas, nelas estão englobados pagamentos de 13º vencimento do mês; abono férias; diferenças atrasadas tanto de vantagens pessoais quanto de promoções.

As oscilações regularmente verificadas, ora para mais ora para menos, decorrem, principalmente, no caso dos quantitativos, das variações nas contratações e desligamentos de servidores temporários e comissionados e das aposentadorias; e, na questão das despesas, decorrem dos pagamentos variáveis citados no parágrafo anterior e dos vencimentos dos novos nomeados. Neste mês de dezembro, o acréscimo da folha ocorreu face à concessão de um abono salarial a todos os servidores da área da educação, além dos acertos rescisórios daqueles servidores temporários, que tiveram seus contratos encerrados em dezembro de 2004.

Neste ano de 2004, pelo fato de terem sido pagas diferenças atrasadas, de promoções de várias categorias de servidores, retroativas a 1996 e de mudanças de nível do magistério, retroativas a 2000 e a concessão de abono salarial aos servidores da educação, as oscilações no montante das folhas foram muito intensas.

**QUADRO DEMONSTRATIVO DE QUANTITATIVO DE SERVIDORES E
DE VALOR DE FOLHA DE PAGAMENTO**

dez/04

**INFORMAÇÕES
PODER
EXECUTIVO**

EFETIVO	31.263	84.071.486,14
COMISSIONADO	2.530	4.534.694,12
DTs	21.191	48.566.414,41
PENSÕES ESPECIAIS	194	331.343,63
CLT	120	382.322,02
COMP. APOS.-CLT	1.274	3.029.594,62
COMPLEMENTAÇÃO LEI Nº 5.567	49	88.311,91
ENC. SOCIAL PATRONAL		19.404.384,58
TOTAL	56.621	160.408.551,43

**INFORMAÇÕES
RPPS**

APOSENTADOS	20.300	73.714.077,46
PENSIONISTAS	4.795	12.269.812,23
ENC. SOCIAL PATRONAL		1.887.154,98
TOTAL	25.095	87.871.044,67

TOTAL GERAL	81.716	248.279.596,10
ESTAGIÁRIOS/MÉDICOS RESIDENTES	898	243.469,19

DESPESAS COM PESSOAL DEZEMBRO 2004

PODER EXECUTIVO - ADM. DIRETA E AUTARQUIAS - ATIVOS E INATIVOS

	VALOR	PERCENTUAL
Ativos	156.959.294,35	67,34
Complementação Aposentadoria - CLT (1)	3.117.906,53	1,34
Pensões Especiais	331.350,55	0,14
RPPS - Poder Executivo	72.680.261,75	31,18
	233.088.813,18	100,00

Fonte: Relatório de folhas de pagamento da GEPAR e dos demais órgãos.

Nota:

(1) - Compreende complementações concedidas pelas Leis nºs 4.511/91, 4.565/91 e 5.567/98.

REGIME PRÓPRIO DE PREVIDÊNCIA SOCIAL - RPPS

	VALOR	PERCENTUAL
Poder Executivo	72.680.261,75	82,71
Poder Legislativo	3.412.258,82	3,88
Poder Judiciário	8.910.902,68	10,14
Ministério Público	2.867.621,42	3,26
	87.871.044,67	100,00

Fonte: Relatório de folhas de pagamento da GEPAR e dos demais órgãos.

QUANTITATIVO SERVIDORES - ATIVOS DO PODER EXECUTIVO E APOSENTADOS E PENSIONISTAS DO RPPS

Jan/04	Fev/04	Mar/04	Abr/04	Mai/04	Jun/04	Jul/04	Ago/04	Set/04	Out/04	Nov/04	Dez/04
68.714	69.003	70.178	82.303	81.397	82.824	83.319	82.807	82.065	81.749	81.539	81.716

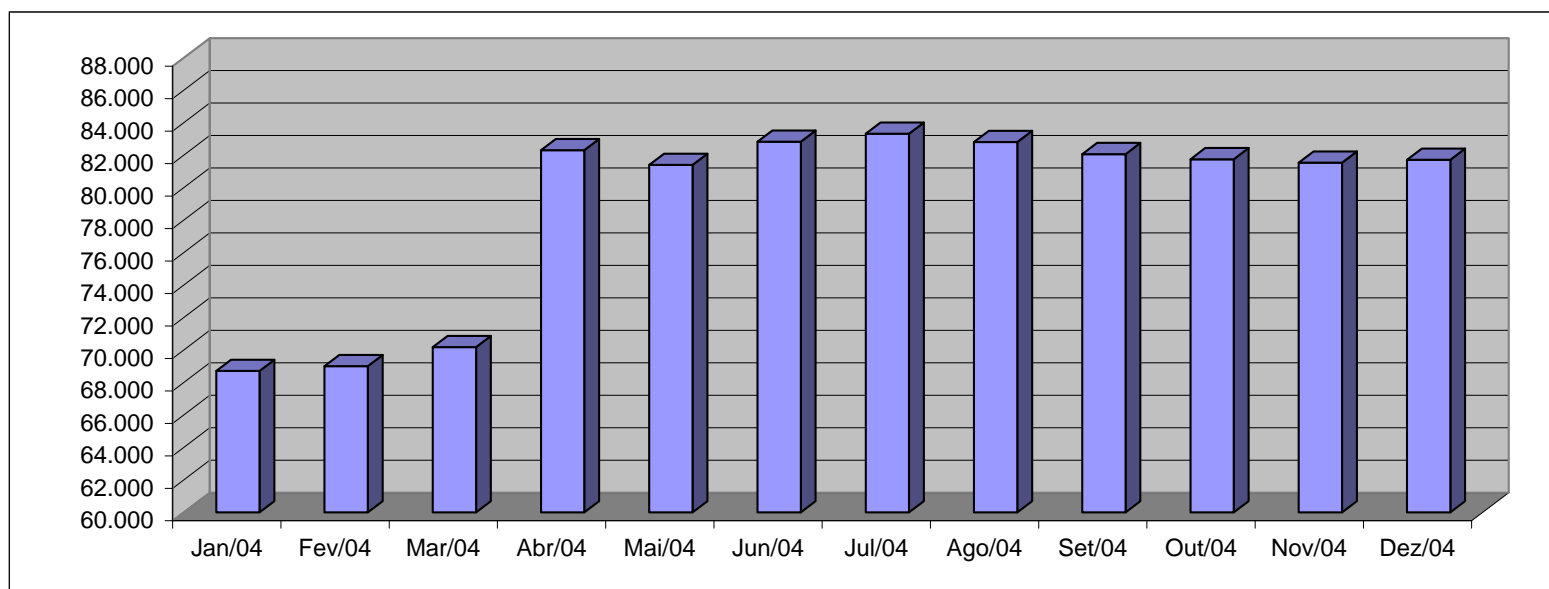

Fonte: Relatórios GEPAR.

Observação:

1 - A oscilação no quantitativo dos servidores no período de jan. a dez./04 é decorrente da variação no nº de DTs.

2 - No mês de abril foi regularizada a situação dos Designados Temporários Magistério SEDU, que iniciaram atividades a partir de fev./2004, razão do elevado crescimento no quantitativo.

VALOR DAS FOLHAS DE PAGAMENTO - ATIVOS DO PODER EXECUTIVO E APOSENTADOS E PENSIONISTAS DO RPPS

Jan/04	Fev/04	Mar/04	Abr/04	Mai/04	Jun/04	Jul/04	Ago/04	Set/04	Out/04	Nov/04	Dez/04
136.681,46	130.629,24	133.707,72	147.861,56	149.308,75	153.453,14	148.881,82	159.056,20	142.491,69	144.665,39	149.310,24	248.279,60

Em R\$1.000,00

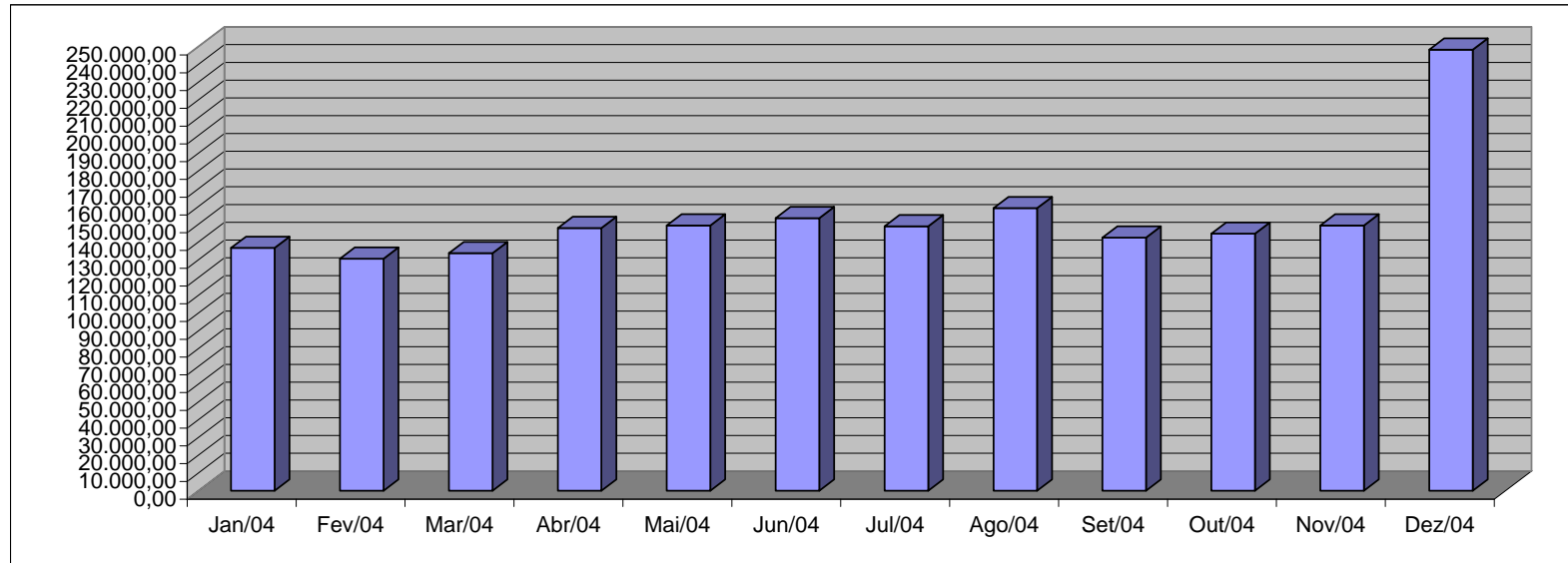

Fonte: Relatórios GEPAR.

Observações:

- 1 - No mês de janeiro é pago o 1/3 de férias a todo o magistério ativo.
- 2 - A redução na folha nos meses de fev. e mar./04 deve-se: ao número reduzido dos DT's, ocorrido pelo encerramento dos contratos no mês de dezembro.
- 3 - A oscilação no valor da folha, é influenciada pelo pagamento de diferenças atrasadas, do 13º vencimento e do abono férias, que ocorrem em valores bastantes diversificados, a cada mês, e, às variações dos DT.
- 4 - No mês de abril, em consequência da regularização dos contratos dos Designados Temporários Magistério, que iniciaram atividades desde o mês de fev./04, houve um maior crescimento no valor da folha de pagamento.
- 5 - Nos meses de maio a agosto/04 foram pagas diferenças atrasadas relativas a promoções retroativas a 1996, de diversas categorias de servidores públicos, mantendo o nível de elevação da folha verificado em a
- 6 - No mês de setembro/04, já estando quitadas as promoções em atraso, verificou-se uma redução na folha de pagamento.
- 7 - No mês de dezembro foi concedido abono a todos os servidores da SEDU (LEI nº 7.953/04).

QUANTITATIVO DE SERVIDORES DO PODER EXECUTIVO ESTADUAL - ADM. DIRETA
DEZEMBRO 2004

	ÓRGÃOS	EFETIVOS		COMISSIONADOS ATIVOS	CELETISTAS		DT'S ATIVOS	TOTAL GERAL Nº SERV.
		ATIVOS	PENSÕES ESPECIAIS (1)		ATIVOS	COMPL. APOS.		
ADMINISTRAÇÃO DIRETA	AGE	24	-	27	-	-	-	51
	APE	6	-	12	-	-	-	18
	CASA CIVIL	8	-	66	-	-	-	74
	CASA MILITAR	2	-	14	-	-	-	16
	CBMES	649	-	2	-	-	-	651
	SECT	-	-	16	-	-	-	16
	DEFENSORIA PÚBLICA	79	-	20	17	-	-	116
	PGE	50	-	93	-	-	-	143
	POLÍCIA CIVIL	1.787	-	1	-	12	-	1.800
	POL. MILITAR	7.312	-	-	-	-	-	7.312
	POL. MILITAR-HPM (CIVIS)	91	-	-	-	-	-	91
	SEAG	13	-	63	1	1	-	78
	SEAMA	1	-	11	-	-	-	12
	SEC	130	-	24	12	13	-	179
	SECOM	2	-	11	-	-	-	13
	SEDETUR	1	-	23	-	-	-	24
	SEDIT	2	-	29	-	-	-	31
	SEDU	11.302	-	243	6	113	17.859	29.523
	SEFAZ	470	-	297	-	-	-	767
	SEG	17	-	127	-	2	-	146
	SEJUS	190	-	368	-	-	39	597
	SEPLOG	64	194	194	-	1	-	453
	SEPLOG - Prev. Complementar	-	-	-	-	49	-	49
	SESA	426	-	54	-	6	-	486
	SESP	10	-	65	-	-	-	75
	SETAS	55	-	61	-	-	-	116
	Sub-Total	22.691	194	1.821	36	197	17.898	42.837

Fonte: Relatórios GEPAR e Informações Órgãos/ Autarquias.

Nota:

(1) - Refere-se aos Pensionistas - Pensão Especial a cargo da SEPLOG.

QUANTITATIVO DE SERVIDORES DO PODER EXECUTIVO ESTADUAL - ADM. INDIRETA - AUTARQUIAS
DEZEMBRO 2004

	ORGAOS	EFETIVOS		COMISSIONADOS	CELETISTAS		DT'S	TOTAL GERAL
		ATIVOS	PENSÕES ESPECIAIS		ATIVOS	COMPL. APOS.		
AUTARQUIAS	DERTES	299	-	24	4	563	-	890
	FAMES	56	-	11	-	6	86	159
	ESESP	-	-	18	-	-	-	18
	ICAES	133	-	65	6	26	118	348
	IEMA	-	-	48	-	-	178	226
	IESP	6.670	-	85	21	304	2.701	9.781
	IPES	116	-	21	14	15	-	166
	IDAF	234	-	4	7	7	210	462
	RTV-ES	117	-	24	22	13	-	176
	INCAPER	499	-	8	2	128	-	637
	DETRAN (1)	268	-	349	2	7	-	626
	DIO (1)	59	-	24	-	56	-	139
	IPAJM (1)	85	-	15	-	-	-	100
	JUCEES (1)	35	-	3	5	-	-	43
	SUPPIN (1)	1	-	10	1	1	-	13
	Sub-Total	8.572	-	709	84	1.126	3.293	13.784

TOTAL DA DIRETA	22.691	194	1.821	36	197	17.898	42.837
TOTAL DA INDIRETA	8.572	-	709	84	1.126	3.293	13.784
TOTAL GERAL	31.263	194	2.530	120	1.323	21.191	56.621

ESTAGIÁRIOS	-	-	-	-	-	-	898
--------------------	----------	----------	----------	----------	----------	----------	------------

Fonte: Relatórios GEPAR e Informações Órgãos/ Autarquias.

Nota:

(1) - Órgãos sem recursos do Tesouro para pagar pessoal.

QUANTITATIVO DE SEGURADOS PAGOS, PELO REGIME PRÓPRIO DE PREVIDÊNCIA SOCIAL - RPPS
DEZEMBRO 2004

ADMINISTRAÇÃO DIRETA	ÓRGÃOS	APOSENTADOS	PENSÕES (1)	TOTAL GERAL Nº SERV.
	AGE	5	1	6
	APE	8	2	10
	CASA CIVIL	58	13	71
	CASA MILITAR	14	3	17
	CBMES	63	15	78
	SECT	-	-	-
	DEFENSORIA PÚBLICA	39	9	48
	PGE	53	12	65
	POLÍCIA CIVIL	636	147	783
	POL. MILITAR	2.564	594	3.158
	POL. MILITAR -HPM (CIVIS)	4	1	5
	SEAG	132	31	163
	SEAMA	-	-	-
	SEC	17	4	21
	SECOM	8	2	10
	SEDETUR	-	-	-
	SEDIT	18	4	22
	SEDU	12.899	2.989	15.888
	SEFAZ	874	203	1.077
	SEG	16	4	20
	SEJUS	148	34	182
	SEPLOG	224	52	276
	SESA	834	193	1.027
	SESP	26	6	32
	SETAS	35	8	43
	Total	18.675	4.328	23.003

Nota:

(1) - A distribuição das pensões pelos órgãos, foi obtida mediante cálculos da mesma proporcionalidade dos aposentados.

AUTARQUIAS	ÓRGÃOS	APOSENTADOS	PENSÕES	TOTAL GERAL Nº SERV.
	DERTES	6	-	6
	FAMES	10	-	10
	ESESP	-	-	-
	ICAES	49	-	49
	IEMA	-	-	-
	IESP	164	-	164
	IPES	20	-	20
	IDAF	12	-	12
	RTV-ES	12	-	12
	INCAPER	53	-	53
	DETRAN (1)	27	-	27
	DIO (1)	11	-	11
	IPAJM (1)	40	-	40
	JUCEES (1)	-	-	-
	SUPPIN (1)	-	-	-
	Total	404	-	404

Nota:

(1) - Órgãos sem recursos do Tesouro.

PODERES E ÓRGÃOS AUTÔNOMOS	ÓRGÃOS	APOSENTADOS	PENSÕES	APOSENTADOS CARTORÁRIOS	TOTAL GERAL Nº SERV.
	1 - ASSEMBLÉIA LEGISLATIVA	149	47	-	196
	2 - TRIBUNAL DE CONTAS	159	29	-	188
	3 - TRIBUNAL JUSTIÇA	618	352	209	1.179
	4 - MINISTÉRIO PÚBLICO	86	39	-	125
	Total	1.012	467	209	1.688

TOTAL SERVIDORES: APOSENTADOS EFETIVOS, CARTORÁRIOS E PENSÕES	25.095
--	---------------

DESPESAS COM FOLHA DE PAGAMENTO DE SERVIDORES DO PODER EXECUTIVO ESTADUAL - ADM. DIRETA
DEZEMBRO 2004

	ÓRGÃOS	EFETIVOS		COMISSIONADOS	CELETISTAS		DT'S	ENCARGOS PATRONAIS			TOTAL GERAL
		ATIVOS	PENSOES ESPECIAIS (1)		ATIVOS	COMPL. APOS.		INSS	FGTS	IPAJM	
ADMINISTRAÇÃO DIRETA	AGE	117.198,43	-	35.774,95	-	-	-	6.183,17	-	26.451,67	185.608,22
	APE	5.256,91	-	9.945,36	-	-	-	2.088,50	-	824,05	18.114,82
	CASA CIVIL	18.990,97	-	90.839,53	-	-	-	18.595,06	-	4.270,53	132.696,09
	CASA MILITAR	9.516,67	-	24.326,55	-	-	-	4.819,51	-	1.352,23	40.014,96
	CBMES	1.462.779,55	-	2.916,77	-	-	-	584,81	-	198.377,85	1.664.658,98
	SECT	-	-	24.694,88	-	-	-	5.184,76	-	-	29.879,64
	DEFENSORIA PÚBLICA	430.539,07	-	35.616,12	134.212,35	-	-	35.331,72	11.408,04	97.360,11	744.467,41
	PGE	551.263,74	-	120.841,49	-	-	-	22.464,29	-	121.160,60	815.730,12
	POLÍCIA CIVIL	8.128.177,77	-	15.207,60	-	34.496,18	-	-	-	1.400.572,50	9.578.454,05
	POL. MILITAR	15.978.972,41	-	-	-	-	-	-	-	2.168.173,00	18.147.145,41
	POL. MILITAR -HPM (CIVIS)	72.153,01	-	-	-	-	-	-	-	5.615,39	77.768,40
	SEAG	9.234,95	-	77.224,13	-	-	-	15.778,75	30,41	2.365,38	104.633,62
	SEAMA	3.538,74	-	22.521,74	-	-	-	4.729,55	-	383,13	31.173,16
	SEC	123.159,64	-	25.409,89	7.542,16	6.470,15	-	6.680,15	722,33	24.014,72	193.999,04
	SECOM	768,04	-	26.617,61	-	-	-	5.255,66	-	487,58	33.128,89
	SEDETUR	464,52	-	61.412,26	-	-	-	9.611,33	-	3.511,40	74.999,51
	SEDIT	5.165,71	-	52.269,32	-	-	-	10.081,57	-	1.557,39	69.073,99
	SEDU	39.318.904,01	-	371.535,40	16.441,61	57.911,70	44.031.377,31	7.564.220,76	1.397,53	2.339.787,98	93.701.576,30
	SEFAZ	2.628.186,52	-	1.228.618,63	-	-	-	51.160,30	-	733.353,95	4.641.319,40
	SEG	17.642,79	-	269.299,26	-	-	-	52.478,76	-	6.805,67	346.226,48
	SEJUS	181.455,16	-	341.540,10	-	-	39.614,89	74.119,80	-	38.867,30	675.597,25
	SEPLOG	89.415,45	331.343,63	222.833,32	-	-	-	38.525,83	-	25.334,11	707.452,34
	SEPLOG - Prev. Complementar	-	-	-	-	88.311,91	-	-	-	-	88.311,91
	SESA	506.892,98	-	40.212,51	-	-	-	6.303,19	-	101.505,32	654.914,00
	SESP	7.012,30	-	108.498,68	-	-	-	18.727,04	-	4.787,91	139.025,93
	SETAS	48.608,59	-	81.391,88	-	-	-	14.948,82	-	11.522,42	156.471,71
	Sub-Total	69.715.297,93	331.343,63	3.289.547,98	158.196,12	187.189,94	44.070.992,20	7.967.873,33	13.558,31	7.318.442,19	133.052.441,63

Fonte: Relatórios GEPAR e Informações Órgãos/ Autarquias.

Nota:

(1) - Refere-se aos Pensionistas - Pensão Especial a cargo da SEPLOG.

DESPESAS COM FOLHA DE PAGAMENTO DE SERVIDORES DO PODER EXECUTIVO ESTADUAL - ADM. INDIRETA - AUTARQUIAS

DEZEMBRO 2004

AUTARQUIAS	ORGAOS	EFETIVOS		COMISSIONADOS	CELETISTAS		DT'S		ENCARGOS PATRONAIS			TOTAL GERAL
		ATIVOS	PENSOES ESPECIAIS	ATIVOS	ATIVOS	COMPL. APOS.	ATIVOS	INSS	FGTS	IPAJM	VALOR FOLHA	
	DERTES	1.297.865,35	-	46.492,86	21.512,46	2.182.022,21	-	15.560,29	1.191,42	286.357,36	3.851.001,95	
	FAMES	44.078,60	-	11.629,25	-	11.032,38	153.842,41	22.405,92	-	9.282,56	252.271,12	
	ESESP	-	-	28.031,06	-	-	-	2.544,67	-	1.107,22	31.682,95	
	ICAES	134.302,08	-	49.466,15	6.637,12	2.221,85	93.952,92	30.578,98	564,15	29.339,04	347.062,29	
	IEMA	-	-	66.394,69	-	-	291.844,87	78.052,96	-	-	436.292,52	
	IESP	9.370.284,39	-	195.588,38	19.977,91	167.534,15	3.667.209,27	727.234,83	2.331,17	1.895.233,00	16.045.393,10	
	IPES	235.757,25	-	43.959,31	31.807,02	50.744,94	-	15.998,03	2.010,60	50.887,84	431.164,99	
	IDAF	520.953,72	-	9.976,16	25.607,30	5.788,69	288.572,74	71.128,25	1.734,32	114.304,68	1.038.065,86	
	RTV-ES	265.669,39	-	64.011,19	62.525,17	21.979,02	-	21.905,66	2.996,75	56.822,94	495.910,12	
	INCAPER	1.045.720,84	-	12.500,00	12.766,32	180.927,11	-	6.984,65	1.085,13	221.147,04	1.481.131,09	
	DETRAN (1)	970.234,97	-	596.574,59	6.905,76	4.888,78	-	119.742,99	463,37	178.916,28	1.877.726,74	
	DIO (1)	143.679,76	-	41.654,19	-	299.783,88	-	7.340,22	-	34.191,07	526.649,12	
	IPAJM (1)	200.196,77	-	38.180,19	-	-	-	8.017,84	-	40.662,60	287.057,40	
JUCEES (1)	124.195,09	-	26.400,00	35.678,99	-	-	14.742,03	2.893,18	24.824,70	228.733,99		
SUPPIN (1)	3.250,00	-	14.288,12	707,85	3.793,58	-	3.155,39	56,62	715,00	25.966,56		
	Sub-Total	14.356.188,21	-	1.245.146,14	224.125,90	2.930.716,59	4.495.422,21	1.145.392,71	15.326,71	2.943.791,33	27.356.109,80	

TOTAL DA DIRETA	69.715.297,93	331.343,63	3.289.547,98	158.196,12	187.189,94	44.070.992,20	7.967.873,33	13.558,31	7.318.442,19	133.052.441,63
TOTAL DA INDIRETA	14.356.188,21	-	1.245.146,14	224.125,90	2.930.716,59	4.495.422,21	1.145.392,71	15.326,71	2.943.791,33	27.356.109,80
TOTAL GERAL	84.071.486,14	331.343,63	4.534.694,12	382.322,02	3.117.906,53	48.566.414,41	9.113.266,04	28.885,02	10.262.233,52	160.408.551,43

ESTAGIÁRIOS	-	-	-	-	-	-	-	-	-	243.469,19
--------------------	---	---	---	---	---	---	---	---	---	-------------------

Fonte: Relatórios GEPAR e Informações Órgãos/ Autarquias.

Nota:

(1) - Órgãos sem recursos do Tesouro para pagar pessoal.

DESPESAS COM PAGAMENTO DE APOSENTADORIAS E PENSÕES DO REGIME PRÓPRIO DE PREVIDÊNCIA SOCIAL - RPPS
DEZEMBRO 2004

ADMINISTRAÇÃO DIRETA	ÓRGÃOS	APOSENTADOS	PENSÕES	IPAJM	FOLHA TOTAL
	AGE	17.076,72	2.623,92	1.489,65	21.190,29
	APE	12.808,09	1.968,03	-	14.776,12
	CASA CIVIL	138.510,73	21.282,85	14.386,34	174.179,92
	CASA MILITAR	37.245,67	5.722,98	3.504,34	46.472,99
	CBMES	261.504,50	40.181,44	17.939,02	319.624,96
	SECT	-	-	-	-
	DEFENSORIA PÚBLICA	215.594,79	33.127,19	23.823,46	272.545,44
	PGE	465.209,36	71.481,68	76.188,65	612.879,69
	POLÍCIA CIVIL	2.522.931,10	387.660,62	193.482,15	3.104.073,87
	POL. MILITAR	8.394.195,49	1.289.808,90	586.480,08	10.270.484,47
	POL. MILITAR -HPM (CIVIS)	3.150,45	484,08	-	3.634,53
	SEAG	206.717,77	31.763,19	8.592,84	247.073,80
	SEAMA	-	-	-	-
	SEC	21.176,04	3.253,80	25,57	24.455,41
	SECOM	6.899,32	1.060,11	-	7.959,43
	SEDETUR	-	-	-	-
	SEDIT	35.294,42	5.423,16	2.972,36	43.689,94
	SEDU	40.659.785,61	6.247.573,52	16.866,24	46.924.225,37
	SEFAZ	5.801.982,92	891.502,85	816.592,67	7.510.078,44
	SEG	26.059,30	4.004,14	2.013,94	32.077,38
	SEJUS	197.301,72	30.316,37	1.591,75	229.209,84
	SEPLOG	455.702,71	70.020,93	34.162,73	559.886,37
	SESA	973.675,21	149.609,92	18.921,57	1.142.206,70
	SESP	57.243,88	8.795,80	3.157,30	69.196,98
	SETAS	50.108,63	7.699,43	1.508,13	59.316,19
	Total	60.560.174,43	9.305.364,91	1.823.698,79	71.689.238,13

Nota:

(1) - A distribuição das pensões pelos órgãos, foi obtida mediante cálculos da mesma proporcionalidade dos aposentados.

AUTARQUIAS	ÓRGÃOS	APOSENTADOS	PENSÕES	IPAJM	FOLHA TOTAL
	DERTES	50.991,92	-	18.756,44	69.748,36
	FAMES	18.999,25	-	58,98	19.058,23
	ESESP	-	-	-	-
	ICAES	49.648,85	-	683,40	50.332,25
	IEMA	-	-	-	-
	IESP	255.046,38	-	5.916,01	260.962,39
	IPES	35.401,33	-	726,64	36.127,97
	IDAF	44.021,26	-	3.423,64	47.444,90
	RTV-ES	29.638,86	-	1.195,36	30.834,22
	INCAPER	144.607,75	-	6.064,74	150.672,49
	DETRAN (1)	74.922,66	-	3.927,16	78.849,82
	DIO (1)	57.129,51	-	6.366,42	63.495,93
	IPAJM (1)	167.159,66	-	16.337,40	183.497,06
	JUCEES (1)	-	-	-	-
	SUPPIN (1)	-	-	-	-
	Total	927.567,43	-	63.456,19	991.023,62

Nota:

(1) - Órgãos sem recursos do Tesouro.

PODERES E ÓRGÃOS AUTÔNOMOS	ÓRGÃOS	APOSENTADOS	PENSÕES	APOSENTADOS CARTORÁRIOS	IPAJM	FOLHA TOTAL
	1 - ASSEMBLÉIA LEGISLATIVA	797.814,86	165.424,70	-	-	963.239,56
	2 - TRIBUNAL DE CONTAS	2.202.472,56	246.546,70	-	-	2.449.019,26
	3 - TRIBUNAL JUSTIÇA	6.164.781,77	1.988.621,18	757.499,73	-	8.910.902,68
	4 - MINISTÉRIO PÚBLICO	2.303.766,68	563.854,74	-	-	2.867.621,42
	Total	11.468.835,87	2.964.447,32	757.499,73	-	15.190.782,92

TOTAL FOLHA: APOSENTADOS EFETIVOS, CARTORÁRIOS E PENSÕES

87.871.044,67

**DEMONSTRATIVO DA EVOLUÇÃO DE CARGOS EM
DESIGNAÇÃO TEMPORÁRIA**

ÓRGÃOS		Jan/04	Fev/04	Mar/04	Abr/04	Mai/04	Jun/04	Jul/04	Ago/04	Set/04	Out/04	Nov/04	Dez/04
S E D U	Adm	5.641	5.641	5.611	5.604	5.629	5.640	5.589	5.598	2.694	2.679	2.262	2.268
	Mag	102	60	1.413	13.318	12.318	13.775	14.119	13.549	15.609	15.231	15.403	15.591
SEJUS		-	-	39	40	41	41	40	38	39	40	40	39
SUB TOTAL		5.743	5.701	7.063	18.962	17.988	19.456	19.748	19.185	18.342	17.950	17.705	17.898
FAMES		-	99	99	99	79	89	89	90	88	86	86	86
FAFABES		-	-	-	-	-	-	-	-	-	-	-	-
ICAES		-	-	-	62	83	97	96	93	118	121	122	118
IEMA		160	160	160	156	168	278	176	164	173	174	178	178
IESP		2.576	2.580	2.531	2.576	2.561	2.545	2.566	2.614	2.694	2.737	2.757	2.701
IDAF		160	169	174	174	186	182	182	206	203	203	202	210
SUB TOTAL		2.896	3.008	2.964	3.067	3.077	3.191	3.109	3.167	3.276	3.321	3.345	3.293
TOTAL		8.639	8.709	10.027	22.029	21.065	22.647	22.857	22.352	21.618	21.271	21.050	21.191

Fonte: Relatórios GEPAR e Autarquias.

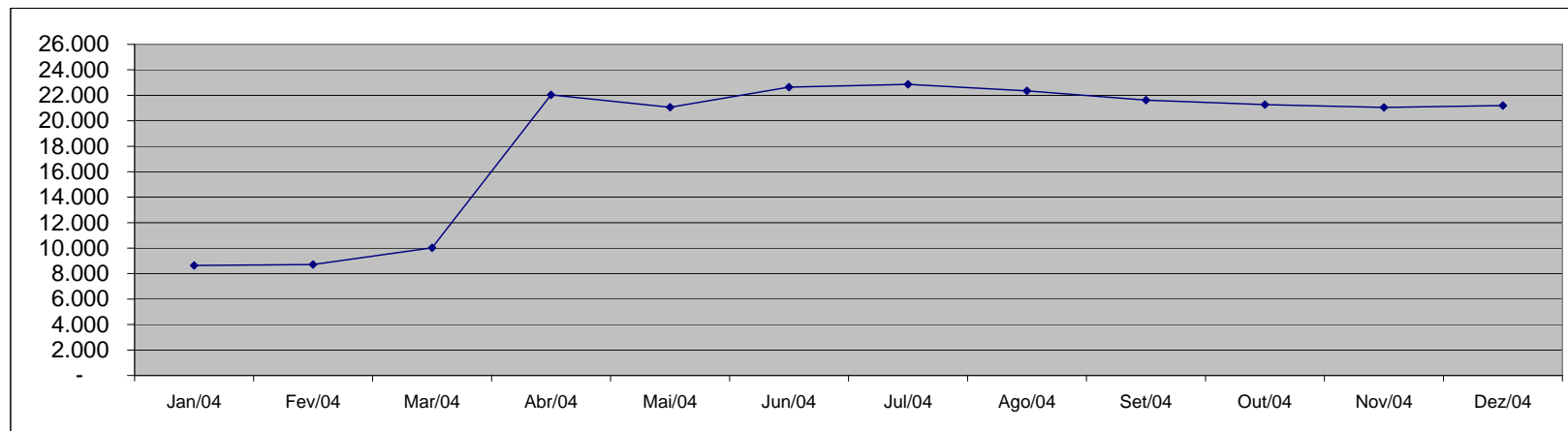

DEMONSTRATIVO DA EVOLUÇÃO DO VALOR DA FOLHA DE PAGAMENTO DOS SERVIDORES EM DESIGNAÇÃO TEMPORÁRIA

Em R\$ 1.000,00

		Jan/04	Fev/04	Mar/04	Abr/04	Mai/04	Jun/04	Jul/04	Ago/04	Set/04	Out/04	Nov/04	Dez/04
S E D U	(1) Adm	2.611,43	2.550,77	2.547,89	2.611,67	2.751,54	2.706,94	2.697,87	3.855,71	1.327,33	1.128,99	1.217,99	3.179,15
	Mag	295,51	203,78	1.351,41	15.623,98	6.583,36	9.302,62	8.213,36	7.417,37	9.148,58	7.563,67	7.937,15	48.349,47
SEJUS		-	-	29,83	31,34	33,94	32,14	29,99	31,82	33,29	32,14	30,64	47,93
SUB TOTAL		2.906,94	2.754,56	3.929,14	18.266,99	9.368,84	12.041,70	10.941,22	11.304,90	10.509,19	8.724,79	9.185,78	51.576,56
FAMES		-	54,83	68,57	68,91	68,88	77,09	77,41	77,09	72,41	72,01	71,97	174,66
FAFABES		-	-	-	-	-	-	-	-	-	-	-	-
ICAES		-	-	-	41,09	54,68	73,83	63,60	63,24	79,35	75,21	74,43	112,29
IEMA		253,37	257,28	254,67	253,62	279,12	366,52	289,59	269,19	283,10	283,21	290,02	355,75
IESP (2)		4.222,82	4.087,75	4.140,31	4.157,41	4.193,92	4.190,76	4.168,04	4.242,64	4.373,92	4.425,02	9.023,64	4.335,31
IDAF		142,72	151,36	160,60	164,55	187,17	197,06	151,89	179,49	183,30	180,83	189,91	351,07
SUB TOTAL		4.618,92	4.551,22	4.624,15	4.685,58	4.783,77	4.905,26	4.750,52	4.831,65	4.992,09	5.036,28	9.649,98	5.329,09
TOTAL		7.525,85	7.305,78	8.553,29	22.952,57	14.152,61	16.946,95	15.691,74	16.136,55	15.501,28	13.761,08	18.835,76	56.905,64

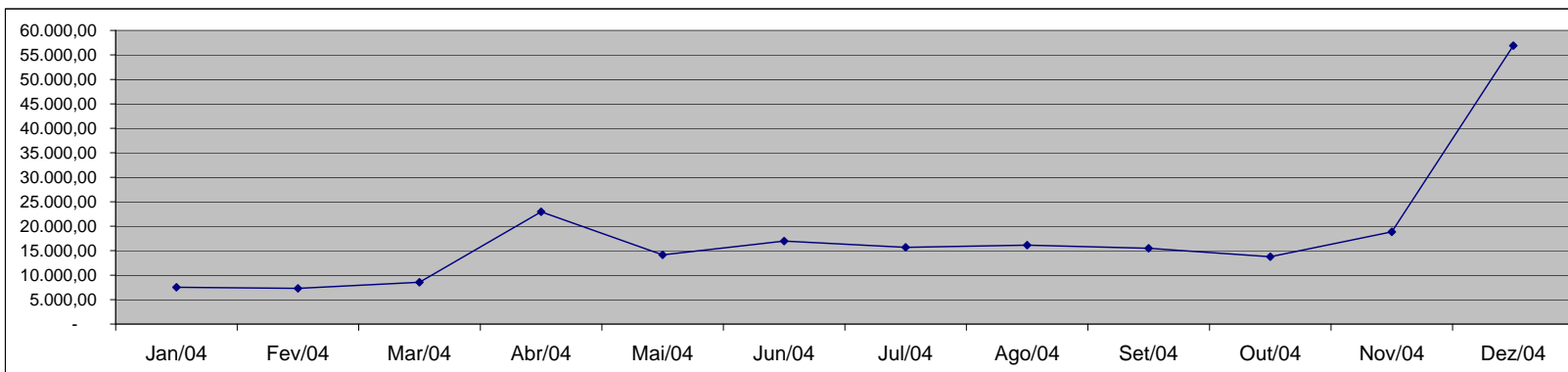

Fonte: Relatórios GEPAR e Autarquias.

Nota: (1) - Neste mês de dezembro, excepcionalmente, foi concedido um abono a todos os servidores da área de educação.

(2) - O acréscimo do mês de novembro deveu-se ao pagamento de 1/3 de abono férias e 13º vencimento aos DTs que completaram 12 meses de trabalho.

**DEMONSTRATIVO DOS GASTOS COM ESCALA ESPECIAL
POLÍCIAS CIVIL, MILITAR E CORPO DE BOMBEIROS**

Órgãos	Jan/04		Fev/04		Mar/04		Abr/04		Mai/04		Jun/04	
	Nº Serv.	Valor R\$	Nº Serv.	Valor R\$	Nº Serv.	Valor R\$	Nº Serv.	Valor R\$	Nº Serv.	Valor R\$	Nº Serv.	Valor R\$
Corpo de Bombeiro	543	243.302,63	535	229.985,18	530	226.236,13	581	483.163,63	568	261.073,07	576	261.193,35
Polícia Civil	1.632	1.627.940,23	1.620	1.621.270,29	1.612	1.625.605,58	1.627	1.648.002,97	1.635	1.637.774,08	1.611	1.618.512,66
Polícia Militar	6.178	2.551.242,49	6.318	2.582.663,21	6.472	2.773.201,22	6.480	2.787.087,42	6.494	2.793.324,85	6.573	2.819.834,82
Total	8.353	4.422.485,35	8.473	4.433.918,68	8.614	4.625.042,93	8.688	4.918.254,02	8.697	4.692.172,00	8.760	4.699.540,83

Em R\$ 1,00

Órgãos	Jul/04		Ago/04		Set/04		Out/04		Nov/04		Dez/04	
	Nº Serv.	Valor R\$	Nº Serv.	Valor R\$	Nº Serv.	Valor R\$	Nº Serv.	Valor R\$	Nº Serv.	Valor R\$	Nº Serv.	Valor R\$
Corpo de Bombeiro	572	257.018,14	610	272.408,43	615	273.688,18	611	272.632,23	629	278.643,15	630	282.315,84
Polícia Civil	1.608	1.612.131,73	1.595	1.747.130,05	1.569	1.579.713,20	1.584	1.596.507,21	1.604	1.615.002,92	1.604	1.609.470,21
Polícia Militar	6.556	2.807.143,73	6.757	2.928.550,27	6.764	2.933.674,07	6.748	2.925.404,71	6.775	2.946.167,42	6.771	2.930.695,91
Total	8.736	4.676.293,60	8.962	4.948.088,75	8.948	4.787.075,45	8.943	4.794.544,15	9.008	4.839.813,49	9.005	4.822.481,96

Fonte: Relatórios GEPAR.

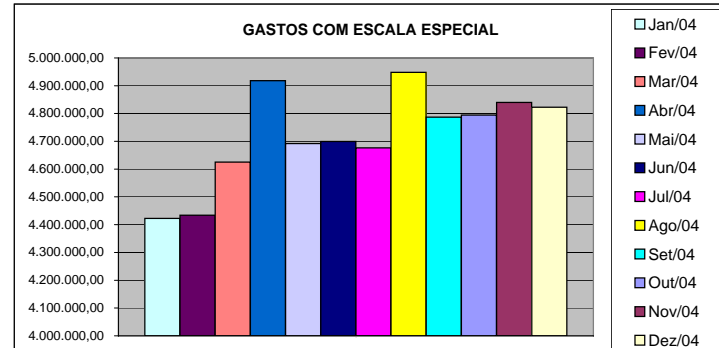
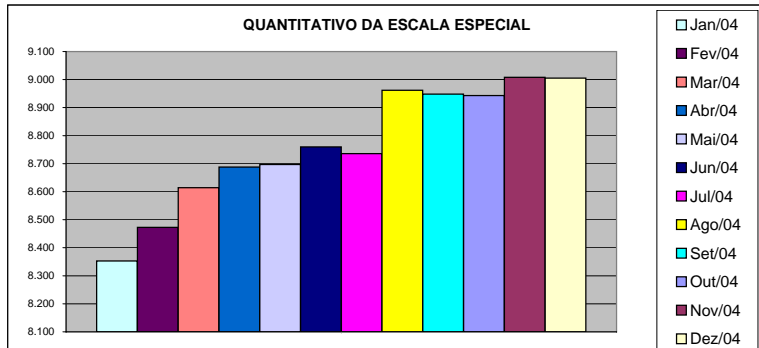

DEMONSTRATIVO DO CUSTO DO AUXÍLIO ALIMENTAÇÃO PAGO EM FOLHA

Especificação	jan/04		fev/04		mar/04		abr/04		mai/04		jun/04	
	Nº Serv.	Valor	Nº Serv.	Valor	Nº Serv.	Valor	Nº Serv.	Valor	Nº Serv.	Valor	Nº Serv.	Valor
Adm. Direta	12.575	1.657.746,41	21.540	2.540.109,32	22.569	2.708.017,79	33.757	4.917.651,62	30.849	3.485.409,58	32.494	3.862.933,80
Civil	8.935	1.174.846,41	17.929	2.059.702,65	19.026	2.236.991,92	30.018	4.388.947,39	27.288	3.010.466,58	28.869	3.378.920,60
Militar	3.640	482.900,00	3.611	480.406,67	3.543	471.025,87	3.739	528.704,23	3.561	474.943,00	3.625	484.013,20
Adm. Indireta	5.857	831.529,44	6.865	968.305,80	7.016	987.865,03	7.243	1.027.046,42	7.260	1.026.272,87	7.293	1.025.406,79
Total Geral	18.432	2.489.275,85	28.405	3.508.415,12	29.585	3.695.882,82	41.000	5.944.698,04	38.109	4.511.682,45	39.787	4.888.340,59

Em R\$ 1,00

Especificação	jul/04		ago/04		set/04		out/04		nov/04		dez/04	
	Nº Serv.	Valor	Nº Serv.	Valor	Nº Serv.	Valor	Nº Serv.	Valor	Nº Serv.	Valor	Nº Serv.	Valor
Adm. Direta	28.501	3.459.393,32	31.961	3.858.285,53	30.611	3.479.809,99	29.535	3.161.280,31	30.203	3.311.251,77	30.081	3.201.222,52
Civil	24.739	2.951.607,03	28.176	3.341.979,26	26.848	2.967.889,79	25.881	2.661.493,05	26.341	2.784.791,77	26.155	2.665.931,84
Militar	3.762	507.786,29	3.785	516.306,27	3.763	511.920,20	3.654	499.787,26	3.862	526.460,00	3.926	535.290,68
Adm. Indireta	6.833	949.344,30	7.181	1.016.417,25	7.216	1.019.605,38	7.274	1.027.186,62	7.273	1.028.461,75	6.908	973.798,10
Total Geral	35.334	4.408.737,62	39.142	4.874.702,78	37.827	4.499.415,37	36.809	4.188.466,93	37.476	4.339.713,52	36.989	4.175.020,62

Fonte: Relatórios GEPAR e Autarquias (inclui pagamentos retroativos).

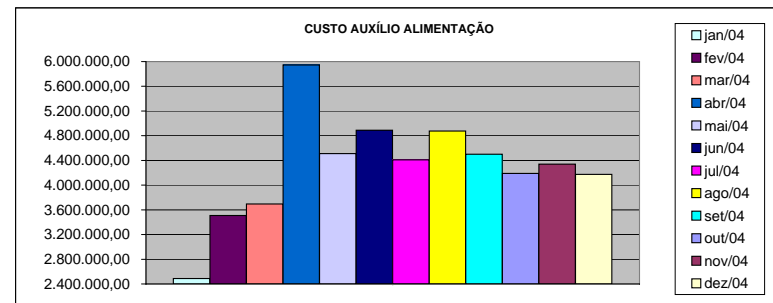
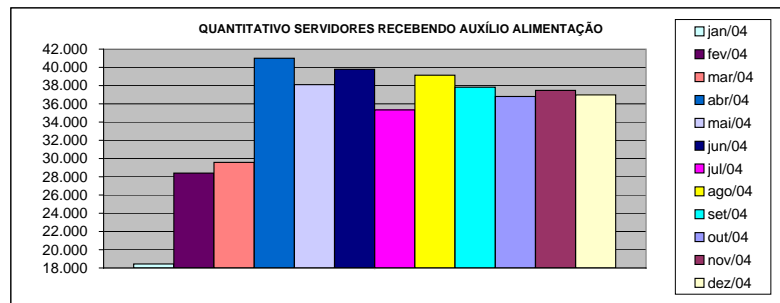

DEMONSTRATIVO DO QUANTITATIVO E DOS GASTOS COM ESTAGIÁRIOS - ADM. DIRETA

Órgãos	jan/04		fev/04		mar/04		abr/04		mai/04		jun/04	
	Quant.	Valor	Quant.	Valor	Quant.	Valor	Quant.	Valor	Quant.	Valor	Quant.	Valor
AGE	8	1.536,00	8	1.536,00	8	1.324,80	8	1.465,60	8	1.649,06	8	1.504,53
Casa Civil	9	1.728,00	10	1.920,00	10	1.920,00	10	1.920,00	10	1.920,00	10	2.240,00
Casa Militar	1	192,00	1	192,00	1	192,00	1	192,00	3	568,26	3	624,00
PGE	35	6.720,00	34	6.528,00	37	7.104,00	40	7.680,00	39	8.112,00	40	8.320,00
SEAG	10	1.920,00	10	1.856,00	10	1.913,60	9	1.728,00	10	2.080,00	10	2.080,00
SEAMA	9	1.580,80	7	1.344,00	15	2.790,40	15	2.880,00	15	2.880,00	15	3.360,00
SECES	19	3.648,00	19	3.616,00	19	3.603,20	20	3.980,80	20	3.744,00	16	3.210,09
SEARP	35	6.457,60	37	7.161,60	39	7.443,20	40	7.449,60	37	7.633,53	37	7.120,31
SECOM	10	1.830,40	10	1.920,00	10	1.920,00	9	1.728,00	10	2.131,20	10	2.080,00
SEDU	29	5.516,80	34	5.862,40	29	5.248,00	34	6.380,80	35	6.773,89	35	6.884,81
SEFA	79	12.505,60	69	13.184,00	70	13.440,00	70	13.440,00	69	13.075,20	73	15.098,98
SEG	9	1.728,00	10	2.003,20	10	1.747,20	9	1.728,00	9	1.872,00	10	1.941,33
SEJUS	28	4.992,00	29	5.427,20	29	5.651,20	30	5.497,60	29	5.628,17	29	5.664,41
SETAS	17	3.200,00	17	3.040,00	17	3.264,00	19	3.513,60	23	4.582,83	23	4.825,58
SEDIT	3	576,00	4	768,00	4	768,00	4	768,00	4	768,00	3	540,80
SEPLAN	4	699,80	4	768,00	4	768,00	4	768,00	4	768,00	4	896,00
SESA	6	1.068,80	6	1.030,40	6	940,80	6	960,00	6	1.004,80	5	960,00
SESP	20	3.833,60	20	3.820,80	19	3.558,40	18	3.456,00	18	3.591,34	13	2.704,00
APE	5	940,80	5	768,00	4	768,00	4	768,00	5	793,60	3	672,00
APR	-	-	-	-	-	-	-	-	-	-	-	-
Defensoria Pública	15	2.617,60	15	3.001,60	15	2.809,61	15	2.937,60	15	2.849,23	15	3.175,44
Polícia Civil	36	6.912,00	46	8.428,80	45	8.448,00	45	8.640,00	45	9.360,00	45	9.360,00
Polícia Militar	17	6.120,00	17	6.120,00	17	6.120,00	17	6.120,00	17	6.630,00	17	6.630,00
Polícia Militar - Residentes	150	28.800,00	150	28.672,00	149	28.608,00	150	28.800,00	149	30.992,00	150	31.200,00
CBMES	10	2.928,00	10	1.920,00	10	1.856,00	10	1.977,60	10	2.066,14	11	2.149,34
TOTAL DA DIRETA	564	108.051,80	572	110.996,80	577	112.206,41	587	114.779,20	590	121.473,25	585	123.241,62

Em R\$ 1,00

Órgãos	jul/04		ago/04		set/04		out/04		nov/04		dez/04	
	Quant.	Valor	Quant.	Valor	Quant.	Valor	Quant.	Valor	Quant.	Valor	Quant.	Valor
AGE	8	1.532,23	8	1.539,19	8	1.664,00	8	1.664,00	8	1.664,00	8	1.650,14
Casa Civil	9	1.872,00	9	1.872,00	10	2.080,00	10	2.080,00	10	2.080,00	10	2.080,00
Casa Militar	3	624,00	3	624,00	3	624,00	3	624,00	3	624,00	3	624,00
PGE	39	8.112,00	40	8.320,00	39	8.112,00	37	7.696,00	36	7.488,00	35	7.280,00
SEAG	11	2.045,25	10	1.975,95	10	2.080,00	10	1.969,02	10	2.200,00	10	2.080,00
SEAMA	14	2.787,20	14	3.120,00	14	2.912,00	15	3.168,53	15	3.078,40	14	2.912,00
SEC	19	4.229,20	18	3.744,00	20	4.270,88	19	4.028,23	19	3.778,65	17	3.536,00
SEPLOG	37	7.328,41	37	7.529,48	37	7.397,71	36	7.474,14	37	7.377,06	37	7.696,00
SECOM	10	2.080,00	10	2.080,00	10	2.080,00	10	2.080,00	11	1.906,55	11	2.135,34
SEDU	35	7.182,94	38	7.349,38	38	7.751,46	39	8.424,00	40	8.479,46	40	8.313,07
SEFAZ	70	14.560,00	69	14.144,30	71	14.269,12	69	14.435,48	71	14.324,64	81	16.834,32
SEG	7	1.456,00	10	2.010,66	10	2.080,00	10	2.080,00	10	2.080,00	13	2.738,57
SEJUS	26	5.373,33	25	5.102,68	22	4.381,76	20	4.160,00	22	4.402,45	25	5.456,31
SETAS	23	4.756,26	25	5.130,65	32	6.454,30	32	6.704,53	32	6.649,07	32	6.517,33
SEDIT	2	374,64	2	318,93	4	526,94	3	624,00	3	624,00	3	624,00
COECT	4	832,00	4	832,00	4	832,00	4	832,00	4	832,00	4	832,00
SESA	5	960,00	5	960,00	5	1.360,00	5	1.040,00	5	1.040,00	5	1.040,00
SESP	13	2.655,39	14	2.793,60	14	2.787,18	12	2.385,02	11	2.288,00	11	2.288,00
APE	3	624,00	3	624,00	5	977,59	5	1.040,00	4	832,00	4	832,00
APR	-	-	-	-	-	-	-	-	-	-	-	-
Defensoria Pública	15	2.766,27	15	3.154,65	35	7.196,74	35	7.210,70	35	7.280,00	35	7.363,16
Polícia Civil	45	9.360,00	45	9.144,92	44	9.152,00	45	9.360,00	45	9.256,00	42	8.736,00
Polícia Militar	17	6.630,00	17	6.630,00	17	6.630,00	17	6.630,00	17	6.630,00	17	6.630,00
Polícia Militar - Residentes	150	31.200,00	150	31.054,37	150	31.200,00	150	31.200,00	150	31.200,00	149	30.992,00
CBMES	12	2.450,95	11	2.201,33	11	2.273,46	10	2.080,00	10	2.080,00	11	2.288,00
TOTAL DA DIRETA	577	121.792,07	582	122.256,09	613	129.093,14	604	128.989,65	608	128.194,28	617	131.478,24

Fonte: Relatórios GEPAR.

DEMONSTRATIVO DO QUANTITATIVO E DOS GASTOS COM ESTAGIÁRIOS - AUTARQUIAS

Órgãos	jan/04		fev/04		mar/04		abr/04		mai/04		jun/04	
	Quant.	Valor	Quant.	Valor	Quant.	Valor	Quant.	Valor	Quant.	Valor	Quant.	Valor
DERTES	6	1.062,40	5	960,00	8	1.446,40	10	2.060,80	10	2.080,00	9	1.865,07
DETRAN	12	2.246,40	14	2.771,20	19	3.197,00	18	3.340,80	33	5.753,60	45	9.996,22
DIO	2	384,00	2	384,00	3	569,60	3	576,00	3	617,07	4	623,95
EMES	4	710,40	6	1.113,60	7	1.312,00	8	1.363,20	7	1.344,00	7	1.457,07
ESESP	4	864,00	4	768,00	5	1.049,60	5	934,40	5	1.040,00	5	1.040,00
FAFABES	-	-	-	-	-	-	-	-	-	-	-	-
ICAES	11	2.112,00	11	1.971,20	10	1.920,00	14	2.860,80	14	2.849,60	16	3.487,47
IDAF	6	1.152,00	9	1.728,00	9	1.728,00	10	1.920,00	9	1.872,00	7	1.456,00
IEMA	6	1.254,40	6	1.152,00	7	1.337,60	8	1.484,80	11	1.606,40	10	2.197,85
IESP	34	6.720,00	41	8.364,80	40	7.526,40	39	7.558,40	39	7.488,00	39	7.488,00
IESP - Residentes	29	52.047,48	35	62.381,88	36	65.148,01	36	64.633,32	36	63.963,73	33	59.258,16
INCAPER	9	1.587,20	8	1.536,00	9	1.638,40	9	1.728,00	9	1.728,00	9	1.728,00
IPAJM	6	1.043,20	-	-	9	1.728,00	9	1.728,00	10	1.804,80	12	2.348,88
IPES	8	1.440,00	8	1.536,00	10	1.875,20	10	1.920,00	9	1.816,68	9	1.872,00
JUCEES	-	-	48	8.495,36	49	9.440,00	50	9.152,00	52	10.178,17	51	9.911,21
RTV-ES	19	3.904,00	20	3.840,00	19	3.648,00	20	3.840,00	19	3.952,00	19	3.834,09
SUPPIN	5	928,00	5	960,00	5	960,00	5	960,00	5	1.040,00	5	1.040,00
TOTAL DA INDIRETA	161	77.455,48	222	97.962,04	245	104.524,21	254	106.060,52	271	109.134,05	280	109.603,97

Em R\$ 1,00

Órgãos	jul/04		ago/04		set/04		out/04		nov/04		dez/04	
	Quant.	Valor	Quant.	Valor	Quant.	Valor	Quant.	Valor	Quant.	Valor	Quant.	Valor
DERTES	10	2.038,33	10	1.837,33	8	1.664,00	10	2.308,79	10	1.955,18	8	1.664,00
DETRAN	48	10.012,50	48	9.845,10	47	9.568,00	39	7.543,24	36	7.645,98	42	8.860,73
DIO	4	832,00	4	832,00	4	832,00	4	832,00	3	624,00	3	624,00
FAMES	6	1.248,00	6	1.241,07	6	1.248,00	6	1.248,00	6	1.248,00	6	1.248,00
ESESP	7	1.483,62	7	1.456,00	7	1.199,39	6	1.227,11	6	1.116,13	6	1.178,60
FAFABES	-	-	-	-	-	-	-	-	-	-	-	-
ICAES	16	3.300,27	17	3.494,40	16	3.217,07	15	2.981,33	15	3.355,73	15	3.009,07
IDAF	9	1.872,00	9	1.872,00	9	1.872,00	9	1.872,00	10	1.782,03	8	1.664,00
IEMA	11	2.052,34	10	2.080,00	9	1.872,00	21	3.327,98	27	6.142,88	31	6.655,98
IESP	39	7.488,00	40	7.891,20	41	10.832,00	40	8.299,11	40	8.320,00	40	8.376,00
IESP - Residentes	33	63.966,21	32	57.931,84	32	62.027,84	32	57.931,84	32	57.931,84	33	60.598,95
INCAPER	10	2.166,93	8	1.664,00	8	1.664,00	7	1.456,00	6	1.248,00	8	1.573,86
IPAJM	13	3.135,29	13	3.135,29	13	2.704,00	13	2.704,00	13	2.690,13	12	2.461,50
IPES	9	1.872,00	9	1.872,00	10	2.080,00	10	2.080,00	10	2.080,00	10	2.080,00
JUCEES	50	9.727,59	48	9.443,20	46	9.041,08	45	8.398,66	39	8.028,79	37	7.585,08
RTV-ES	20	3.749,19	20	4.208,41	20	3.827,20	20	4.139,38	20	4.160,00	18	3.716,18
SUPPIN	5	1.040,00	5	1.040,00	5	1.040,00	4	832,00	5	935,99	4	695,00
TOTAL DA INDIRETA	290	115.984,27	286	109.843,84	281	114.688,58	281	107.181,44	278	109.264,68	281	111.990,95

	jan/04		fev/04		mar/04		abr/04		mai/04		jun/04	
TOTAL GERAL	725	185.507,28	794	208.958,84	822	216.730,62	841	220.839,72	861	230.607,30	865	232.845,59
	jul/04		ago/04		set/04		out/04		nov/04		dez/04	
TOTAL GERAL	867	237.776,34	868	232.099,93	894	243.781,72	885	236.171,09	886	237.458,96	898	243.469,19

**DEMONSTRATIVO DO QUANTITATIVO E DA EVOLUÇÃO DOS GASTOS COM PESSOAL DO PODER EXECUTIVO
NAS ÁREAS DE EDUCAÇÃO, SAÚDE, SEGURANÇA PÚBLICA E OUTROS
ANO: 2004**

Demonstrativo do Número de Servidores

ESPECIFICAÇÃO	DADOS MÊS DEZEMBRO/04	%	MÉDIA MENSAL JAN./04 A DEZ./04	%
1 - ATIVOS/COMPL. APOSENTADORIA	56.621	70,75	54.135	70,04
EDUCAÇÃO (1)	29.523	52,14	27.303	50,44
SAÚDE (2)	10.358	18,29	10.234	18,90
SEGURANÇA (3)	10.783	19,04	10.675	19,72
OUTROS ATIV. TÉCNICAS (4)	3.458	6,11	3.439	6,35
OUTROS PLANEJ./APOIO ADM. (5)	2.499	4,41	2.484	4,59
2 - INATIVOS/RPPS (6) (7)	23.407	29,25	23.152	29,96
TOTAL	80.028	100,00	77.287	100,00

Fonte: Relatórios GEPAR.

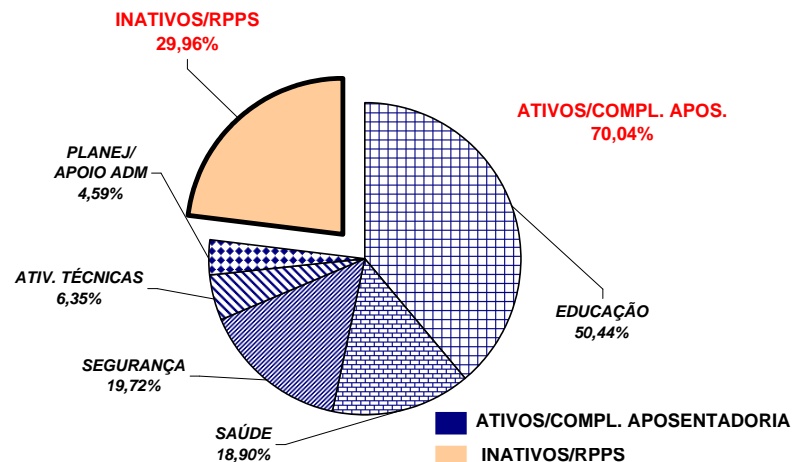

Demonstrativo dos Gastos

ESPECIFICAÇÃO	DADOS MÊS DEZEMBRO/04	%	MÉDIA MENSAL JAN./04 A DEZ./04	%
1 - ATIVOS/COMPL. APOSENTADORIA	160.408,55	68,82	91.611,98	65,33
EDUCAÇÃO (1)	93.701,58	58,41	29.739,17	32,46
SAÚDE (2)	16.778,08	10,46	16.125,32	17,60
SEGURANÇA (3)	30.551,94	19,05	28.960,94	31,61
OUTROS ATIV. TÉCNICAS (4)	9.598,52	5,98	7.721,37	8,43
OUTROS PLANEJ./APOIO ADM. (5)	9.778,43	6,10	9.065,19	9,90
2 - INATIVOS/RPPS (6) (7)	72.680,26	31,18	48.615,90	34,67
TOTAL	233.088,81	100,00	140.227,88	100,00

Fonte: Relatórios GEPAR.

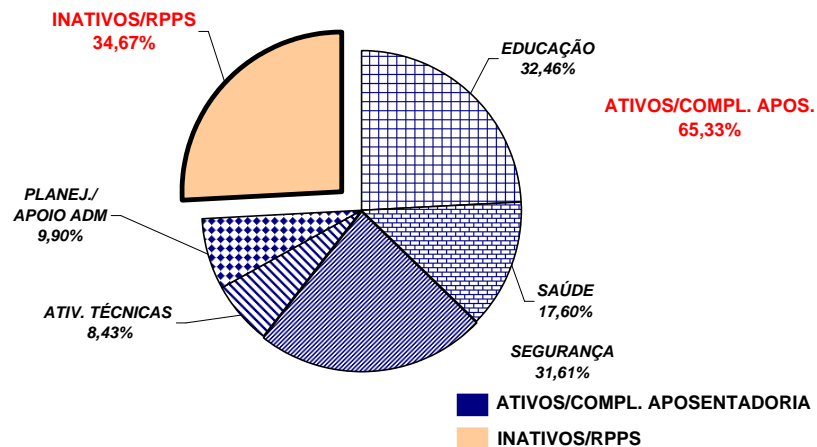

Notas:

(1) - Inclui SEDU CLT/Estatutário/DTA e DTM.

(2) - Inclui IESP - Efetivos, Comissionados e Contratados Temporários; SESA e HPM (servidores civis)

(3) - Inclui PM/PC - Administrativos e Policiais; CBMES; SESP; SEJUS e ICAES

(4) - Inclui SEAG; SEAMA; SEC; SETAS; SEDETUR; SEDIT; DERTES; EMES; ESESP; IEMA; IDAF; INCAPER e DETRAN.

(5) - Inclui AGE; APE; SEG; Casa Civil; Casa Militar; COECT; Defensoria Pública; PGE; SEPLOG; Previdência Complementar; Pensões Especiais; SECOM; SEFAZ; IPES; RTV-ES; DIO; IPAJM; JUCEES e SUPPIN

(6) - Não inclui aposentados e pensionistas de outros poderes.

(7) - Nos relatórios de julho/03 a agosto/04, os dados de inativos do RPPS computavam aposentados e pensionistas dos outros poderes.

**REMUNERAÇÃO MÉDIA DOS SERVIDORES DA ADMINISTRAÇÃO DIRETA
DO PODER EXECUTIVO - DEZEMBRO/2004 (1)**

CATEGORIA	MÉDIA ATIVOS	MÉDIA INATIVOS
AUDITORES	4.469,16	4.201,50
CONSULTORES	6.967,31	8.700,57
DEFENSORES PÚBLICOS	5.267,12	5.113,31
AUDITOR FISCAL DA RECEITA ESTADUAL	6.983,48	7.397,80
AUXILIAR FAZENDÁRIO	1.828,78	-
MAGISTÉRIO	917,04	1.014,26
QUADRO PERMANENTE	768,23	844,69
QUADRO COMISSIONADO (2)	1.046,39	1.061,23
PENSIONISTAS - PENSÕES ESPECIAIS	-	1.109,58
PROCURADORES	11.283,50	11.443,25
POLÍCIA CIVIL	4.159,46	3.777,63
POLÍCIA MILITAR	1.979,10	3.025,46
CORPO DE BOMBEIRO MILITAR	2.049,59	3.666,37
MÉDIA TOTAL	1.095,82	1.632,83

Notas:

(1) - Na remuneração estão incluídos valores de Auxílio Alimentação; Gratificações do Cargo; Gratificação de Funções; Escala Especial e Vantagens Pessoais. Não estão incluídos 13º, abono férias e diferenças retroativas.

(2) - No quadro comissionado estão incluídos subsídios dos secretários de Estado e equivalentes, de Governador e de Vice-Governador.

REMUNERAÇÃO MÉDIA DOS POLICIAIS CIVIS E MILITARES DO ES
DEZEMBRO/2004

CARGOS/GRADUAÇÃO/POSTO	MÉDIA ATIVOS	MÉDIA INATIVOS
POLÍCIA CIVIL	4.159,46	3.777,63
Delegado de Polícia	7.207,88	6.873,92
Médico Legista, Perito Bioquímico Toxicologista, Perito Criminal, Perito Criminal Especial, Assistente Social, Psicólogo	3.758,88	3.602,37
Escrivão de Polícia Investigador de Polícia	4.053,21	3.504,85
Perito Papiloscópico Perito Telecomunicação	3.920,40	3.711,62
Fotógrafo Criminalístico Aux. Perícia Med. Legal	3.206,81	2.423,69
Agente Polícia Civil	3.242,68	2.338,92
POLÍCIA MILITAR	1.979,10	3.025,46
Coronel	7.801,29	9.521,36
Tenente Coronel	6.423,77	5.700,66
Major	5.640,58	4.842,26
Capitão	4.764,90	5.688,19
1º Tenente	4.331,21	4.196,88
2º Tenente	4.029,51	4.069,04
Asp. A Oficial	3.117,94	-
Aluno Oficial	-	-
Subtenente	3.870,50	3.416,85
1º Sargento	3.551,75	3.019,43
2º Sargento	3.051,10	2.676,90
3º Sargento	2.731,97	2.291,32
Cabo	1.842,37	1.574,26
Soldado Classe "C"	1.318,40	983,27
Soldado Classe "B"	1.317,00	470,89
Soldado Classe "A"	-	514,02
Aluno Soldado	581,25	-
CORPO DE BOMBEIRO MILITAR	2.049,59	3.666,37
Coronel	7.973,61	10.036,11
Tenente Coronel	6.314,85	-
Major	5.819,61	-
Capitão	4.936,79	5.484,93
1º Tenente	4.701,07	4.538,05
2º Tenente	4.143,73	-
Asp. A Oficial	3.696,50	-
Aluno Oficial	1.617,17	-
Subtenente	4.149,50	3.382,81
1º Sargento	3.685,13	3.159,20
2º Sargento	3.183,75	2.755,24
3º Sargento	2.933,13	2.453,39
Cabo	1.787,31	2.248,95
Soldado Classe "C"	-	2.058,13
Soldado Classe "B"	1.220,72	2.193,04
Soldado Classe "A"	869,75	-

**DEMONSTRATIVO DA CONTRIBUIÇÃO PATRONAL E DOS SERVIDORES, DO
PODER EXECUTIVO, PARA O REGIME PRÓPRIO DE PREVIDÊNCIA SOCIAL - RPPS**

ESPECIFICAÇÃO	MESES				
	AGO/04 (1)	SET/04 (2)	OUT/04 (3)	NOV/04	DEZ/04
Contribuição Servidores	6.682.072,82	6.099.012,04	5.945.408,07	5.938.431,88	6.107.302,62
FF/Fundo Financeiro	6.665.576,95	6.087.647,36	5.933.576,07	5.926.675,71	6.091.415,80
FP/Fundo Previdenciário	16.495,87	11.364,68	11.832,00	11.756,17	15.886,82
Contribuição Patronal	18.123.070,89	9.523.656,71	10.073.965,97	10.629.186,71	12.149.388,50
FF/Fundo Financeiro	18.094.242,37	9.499.933,77	10.050.009,92	10.604.661,82	12.116.616,83
FP/Fundo Previdenciário	28.828,52	23.722,94	23.956,05	24.524,89	32.771,67
Total	24.805.143,71	15.622.668,75	16.019.374,04	16.567.618,59	18.256.691,12

Notas:

(1) - A contribuição patronal do mês de agosto/04, foi aplicada em toda a folha de aposentados e pensionistas com remuneração acima de 50% do teto do RGPS (R\$ 1.254,36).

(2) - No mês de setembro de 2004 foi feita a compensação dos valores de contribuição patronal, praticados a maior no mês de agosto, ante decisão do STF sobre isenção de contribuição previdenciária de aposentados e pensionistas com remuneração de até (R\$ 2.508,72).

(3) - No mês de outubro 2004 foram aplicadas as isenções de contribuição previdenciária sobre a parcela do cargo comissionado, dos servidores efetivos ocupantes de cargos comissionados, conforme requerimentos.